



DOCUMENTO MONITOREO DE RECLUTAMIENTO

MONITOREO DEL PROCESO DE RECLUTAMIENTO DE SARDINA COMÚN Y ANCHOVETA
ENTRE LAS REGIONES DE VALPARAÍSO Y LOS RÍOS, 2025-2026

Boletín N° 12 : semana 02 (05 al 11 de enero 2026)

1).- Muestreo de Longitud

FLOTA	REGIÓN (sub-zona)	ZONA DE PESCA (Latitud - Longitud)	REFERENCIA COSTERA	COMPOSICIÓN ESPECIES	ESPECIE	CAPTURA ESTIMADA MUESTREO (kg)	N° DE VIAJES	CAPTURA PROMEDIO (kg / viaje)	EJEMPLARES (N°)	INTERVALO TALLAS (cm)	MODA (cm)	% BAJO TMM ⁽¹⁾	% ≤8,5 cm LT ⁽²⁾	OBSERVACIONES
ARTESANAL	Valparaíso	32°28'40" - 71°29'30" 33°50'00" - 71°43'15"	Papudo Mostazal	S. Común 8,1% Anchoqueta 76,1% Jurel 6,4% Sierra 4,3% Calamar 3,5% Otros 1,6%	S. COMÚN	60,8	1	60,8	440	12,0 -14,5	14,0	0,0	0,0	Veda de reclutamiento: inicio período de resguardo viernes 26 de diciembre de 2025. Evaluación hidroacústica de los stocks de anchoqueta y sardina común entre la Región de Valparaíso y la Región de Los Lagos, año 2025 (Crucero 2026). 8 lances, 1 sin pesca (3 con sardina común y 7 con anchoqueta).
					ANCHOVETA	572,0	1	572,0	1.097	3,5-18,5	9,0	41,9		
	O'Higgins	33°55'50" - 71°53'23" 34°25'40" - 72°04'23"	Navidad Pichilemu	S. Común 63,5% Anchoqueta 23,9% Jurel 3,4% Sierra 3,8% Calamar 2,6% Otros 2,8%	S. COMÚN	371,4	1	371,4	400	7,0-14,5	8,5	80,9	63,3	Veda de reclutamiento: inicio período de resguardo viernes 26 de diciembre de 2025. Evaluación hidroacústica de los stocks de anchoqueta y sardina común entre la Región de Valparaíso y la Región de Los Lagos, año 2025 (Crucero 2026). 4 lances (2 con sardina común y 4 con anchoqueta).
					ANCHOVETA	141,7	1	141,7	797	6,5-17,0	9,5	91,6		
	Ñuble-Biobío													Veda de reclutamiento: inicio período de resguardo viernes 26 de diciembre de 2025.
	La Araucanía (Toltén-Queule)													Sin información de pesca comercial. Planta en mantención hasta en 26 de enero de 2026
	Los Ríos (Valdivia-Corral)													

(1): Proporción de ejemplares bajo la Talla Media de Madurez, respecto al total muestreados para s. común (11,5 cm) y anchoqueta (12,0 cm)
(2): Proporción de s. común ≤ 8,5 cm LT, respecto al total de ejemplares muestreados (Este indicador es estadísticamente similar a considerar < 9,0 cm LT pero se modificó para evitar confusiones)
Captura Estimada: Captura de la(s) embarcación(es) muestreada(s) en el reporte
Captura Promedio: Captura media de todas las embarcaciones registradas en el reporte
(*) Las muestras no satisfacen los requerimientos mínimos estadísticos

DOCUMENTO MONITOREO DE RECLUTAMIENTO

MONITOREO DEL PROCESO DE RECLUTAMIENTO DE SARDINA COMÚN Y ANCHOVETA ENTRE LAS REGIONES DE VALPARAÍSO Y LOS RÍOS, 2025-2026

Boletín N° 12 : semana 02 (05 al 11 de enero 2026)

2).- Estructura de Tallas

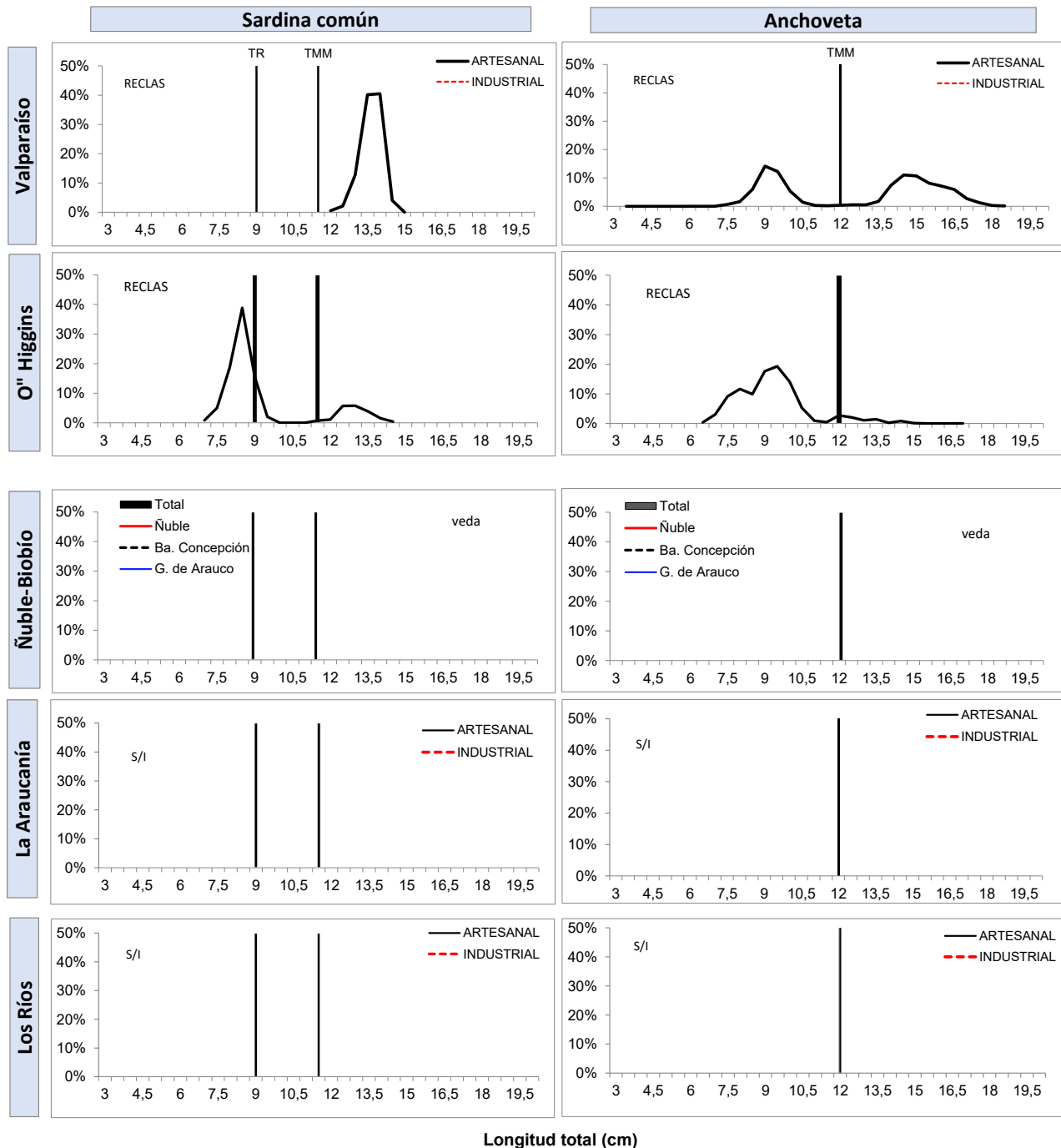

TR : Talla de Referencia de 8,5 cm LT.
TMM : Talla Media de Madurez



DOCUMENTO MONITOREO DE RECLUTAMIENTO

MONITOREO DEL PROCESO DE RECLUTAMIENTO DE SARDINA COMÚN Y ANCHOVETA
ENTRE LAS REGIONES DE VALPARAÍSO Y LOS RÍOS, 2025-2026

Boletín N° 12 : semana 02 (05 al 11 de enero 2026)

3).- Ejemplares por litro

Embarcación	Matrícula	Eslora (m)	Fecha Lance	Puerto Recalada	Muestreo (L: Lance)	Correlativo Plot Lances	Zona de Pesca	Región (sub-zona)	Especie	Captura estimada (kg)	Intervalo talla (cm)	Moda (cm)	% BAJO TMM	% ≤8,5 cm LT ⁽³⁾	Ejempl. (N° / litro)	Peso Ejempl. (g / litro)
BC Abate Molina	2732	43,6	07-ene 16:50	-	Lance 1	181	32°28'40" - 71°29'30"	Valparaíso	Otras sp.	14,3	-	-	-	-	-	-
BC Abate Molina	2732	43,6	07-ene 22:40	-	Lance 2	182	32°51'58" - 71°34'46"		Anchoqueta	161,0	7,5-18,5	16,5	30,5	-	-	-
BC Abate Molina	2732	43,6	08-ene 13:35	-	Lance 3	183	32°49'47" - 71°33'23"		LSP	-	-	-	-	-	-	-
BC Abate Molina	2732	43,6	08-ene 15:53	-	Lance 4	184	32°57'34" - 71°34'28"		Anchoqueta	197,6	13,5-18,0	14,5	0,0	-	-	-
BC Abate Molina	2732	43,6	08-ene 15:53	-	Lance 4	184	32°57'34" - 71°34'28"		Sardina común	60,0	12,0-14,5	14,0	0,0	0,0	-	-
BC Abate Molina	2732	43,6	08-ene 23:24	-	Lance 5	185	33°09'50" - 71°44'05"		Anchoqueta	90,7	7,5-14,5	9,5	91,5	-	-	-
BC Abate Molina	2732	43,6	08-ene 23:24	-	Lance 5	185	33°09'50" - 71°44'05"		Sardina común	0,7	12,5-14,5	13,5	0,0	0,0	-	-
BC Abate Molina	2732	43,6	09-ene 11:45	-	Lance 6	186	33°16'70" - 71°43'15"		Anchoqueta	92,2	8,5-10,5	9,0	100,0	-	-	-
BC Abate Molina	2732	43,6	09-ene 11:45	-	Lance 6	186	33°16'70" - 71°43'15"		Sardina común	0,1	13,0-14,0	13,0	0,0	0,0	-	-
BC Abate Molina	2732	43,6	09-ene 23:14	-	Lance 7	187	33°29'31" - 71°41'34"		Anchoqueta	0,1	9,5-10,5	10,5	100,0	-	-	-
BC Abate Molina	2732	43,6	10-ene 9:49	-	Lance 8	188	33°50'00" - 72°00'10"		Anchoqueta	30,4	7,5-17,0	8,5	50,5	-	-	-
BC Abate Molina	2732	43,6	10-ene 13:50	-	Lance 9	189	33°38'23" - 71°41'32"	O" Higgins	Anchoqueta	0,04	3,5-5,5	4,5	100,0	-	-	-
BC Abate Molina	2732	43,6	10-ene 18:54	-	Lance 10	190	33°55'50" - 71°53'23"		Anchoqueta	29,9	7,5-15,0	10,0	88	-	-	-
BC Abate Molina	2732	43,6	10-ene 18:54	-	Lance 10	190	33°55'50" - 71°53'23"		Sardina común	286,6	7,0-14,5	8,5	77,5	56,0	-	-
BC Abate Molina	2732	43,6	11-ene 11:35	-	Lance 11	191	34°02'00" - 71°57'55"		Anchoqueta	107,4	6,5-14,5	9,0	92,5	-	-	-
BC Abate Molina	2732	43,6	11-ene 11:35	-	Lance 11	191	34°02'00" - 71°57'55"		Sardina común	84,7	7,0-13,0	8,0	92,5	88,0	-	-
BC Abate Molina	2732	43,6	11-ene 23:17	-	Lance 12	192	34°25'40" - 72°04'23"		Anchoqueta	2,3	8,0-16,5	9,0	98,0	-	-	-

Escala referencial de ejemplares por litro:

Ejemplares	n / Litro
Grandes	< 100
Medianos	100-140
Pequeños	> 140

MME: muestra en mal estado.

MI: muestra insuficiente.

VSP: viaje sin pesca / LSP: lance sin pesca / LSM: Lance sin muestreo / VSL: viaje sin lances

DOCUMENTO MONITOREO DE RECLUTAMIENTO

MONITOREO DEL PROCESO DE RECLUTAMIENTO DE SARDINA COMÚN Y ANCHOVETA ENTRE LAS REGIONES DE VALPARAÍSO Y LOS RÍOS, 2025-2026

Boletín N° 12 : semana 02 (05 al 11 de enero 2026)

4).- Plot de Lances de pesca

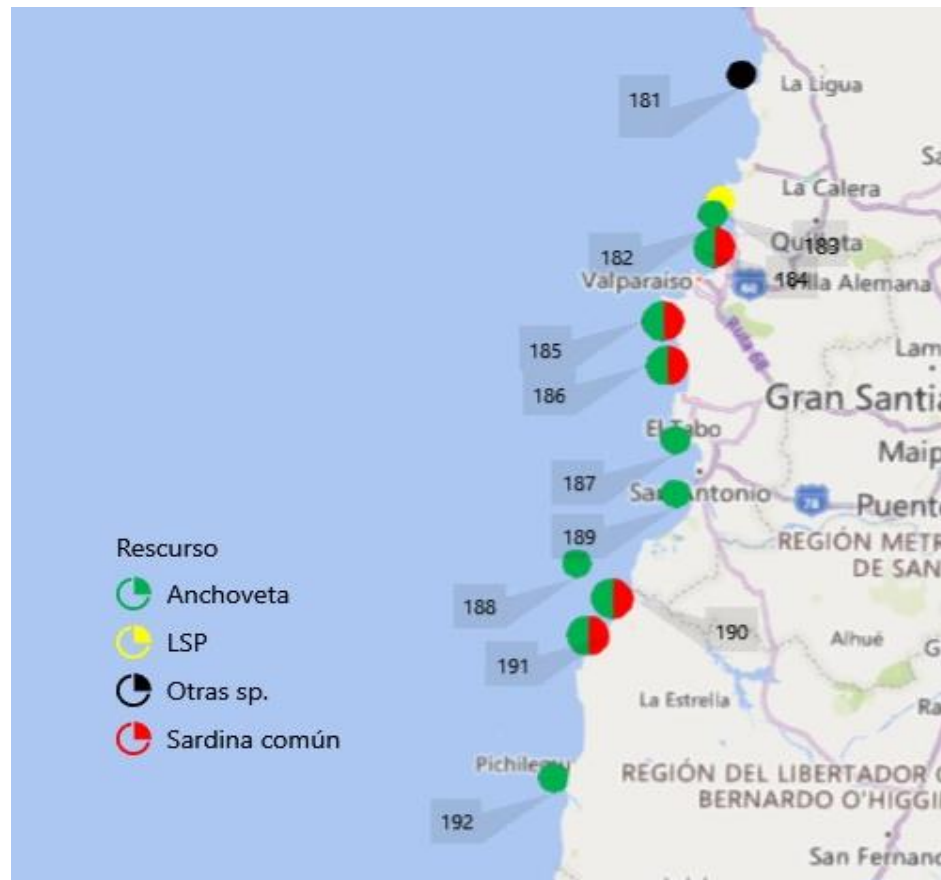

Correlativo Plot Lances proveniente de la tabla Ejemplares por litro.

DOCUMENTO MONITOREO DE RECLUTAMIENTO

MONITOREO DEL PROCESO DE RECLUTAMIENTO DE SARDINA COMÚN Y ANCHOVETA ENTRE LAS REGIONES DE VALPARAÍSO Y LOS RÍOS, 2025-2026

Boletín N° 12 : semana 02 (05 al 11 de enero 2026)

5).- Evolución semanal (boxPlot) de la estructura de talla 2025-2026.

a) Sardina común

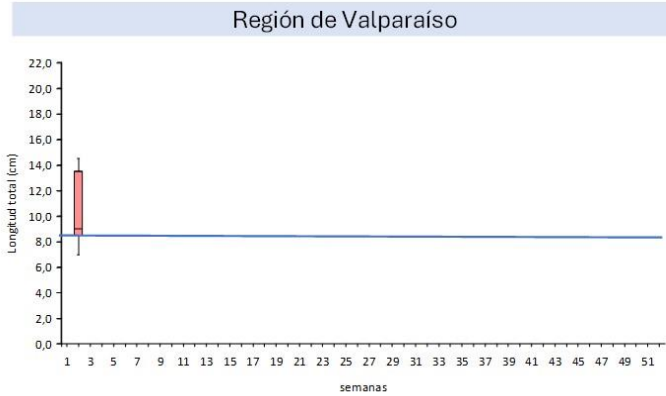

b) Anchoveta

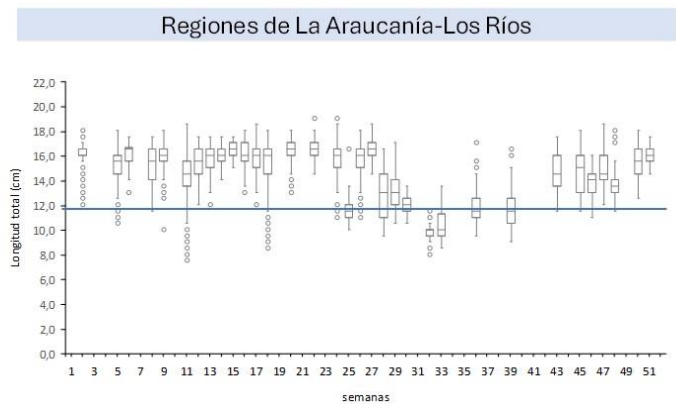
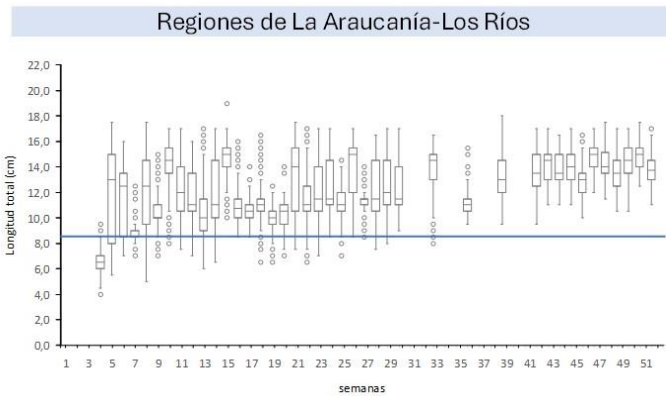
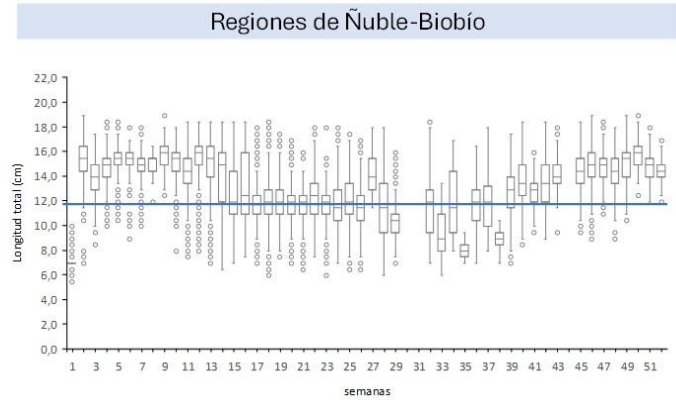
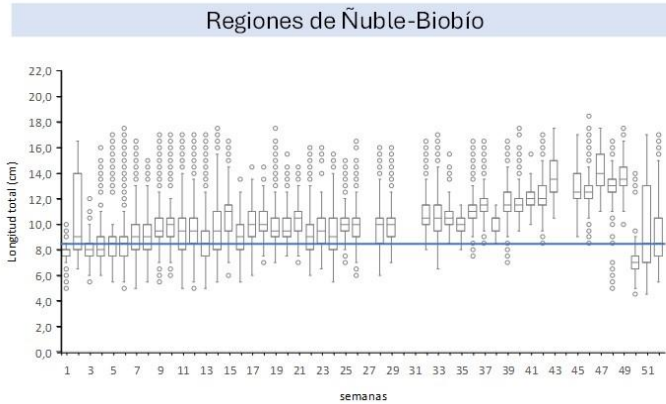
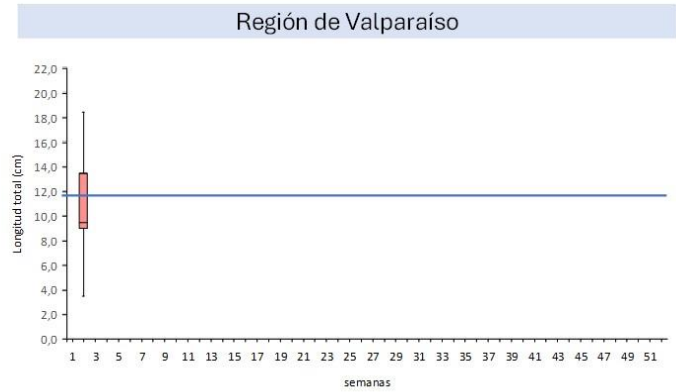

2025 2026

2025 2026

Nota: La línea horizontal azul corresponde al umbral correspondiente a la talla media de madurez de 12,0 cm LT en anchoveta y la talla de referencia 8,5 cm LT en sardina común (D. Ex N°05/2024)